

Plan de travail du 23 au 27 janvier

Étude par écrit et devoirs de la semaine: _____

Français: Les Inséparables pp. 93 à 98, 121 et 147

Cercle littéraire: À remettre le 23 février
(vous rencontrerez vos équipes jeudi)

Math.: Décimale pp. 124, 126, 127, 130 et 133



Anglais:

Musique: Nous sommes à la recherche du duotang vert de Lilia.

Étude:

Univers social: Examen sur la carte du Québec mardi.



français grammaire: ● homophones: OU / OÙ / AOÛT / HOUX (agenda p. 36)

- la virgule P-V-1 : l'énumération (agenda p. 34, règle # 90)
- P-V-2 : un complément de phrase (agenda p. 34, règle # 91)
- P-V-3 : indique qui parle (il s'agit de la virgule appelée INCISE) (agenda p. 34, règle # 92)
- prépositions: leur orthographe et revoir la chanson (agenda p. 23)
- participe passé: l'encadré sur les 3 trucs ainsi que les deux règles (agenda p. 31, règles # 56 et 57)
- qu'est-ce qu'un attribut du sujet (Grammaire de base p. 111)
- quels sont les verbes attributifs? (Grammaire de base p. 112)
- différencier attribut et Complément du verbe DIRECT (nous nous exercerons en classe)
- revoir ce que sont les Compléments du verbe DIRECTS et les Compléments du verbe INDIRECTS
- en vue de la dictée PGL, revoir la règle des mots féminins en TÉ-TIÉ: (Agenda p. 29 # 4)



vocabulaire: Jeudi, c'est la DICTÉE PGL commanditée! On s'y prépare!



La Dictée P.G.L.

conjugaison: ● verbe DIRE (avec l'auxiliaire avoir) mode indicatif, aux 6 temps suivants: *présent, passé composé, imparfait, plus-que-parfait, futur simple et passé simple.*

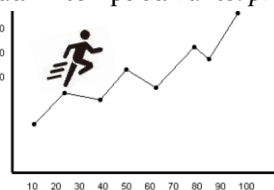

mathématiques: ● table de DIVISIONS par 5 (jusqu'à $60 \div 5$)

- ce que comprend un graphique (Décimale p. 29)
- revoir le calcul de la taxe et du rabais
- passage d'un dessin vers une fraction, vers une fractions sur 10-100, vers un nombre décimal (Décimale p. 126)
- vocabulaire du cercle: les mots RAYON, DIAMÈTRE, CIRCONFÉRENCE, ARC, CORDE, ANGLE AU CENTRE, POINT ZÉRO, DISQUE ET CERCLE (cahier Décimale p. 133 + ajouts manuscrits)

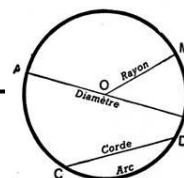

Mot maison-école: _____



suite au verso →

Jeudi, vous recevrez votre dictée PGL commanditée corrigée ainsi que votre enveloppe pour collecter vos commanditaires. N'oubliez pas que l'objectif premier est que chacun participe, c'est-à-dire que peu importe les montants amassés, mis ensemble, ils seront à l'image de notre dépassement collectif!

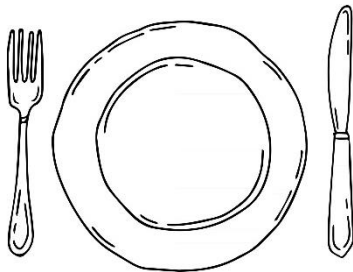

Organisation du dîner de classe de jeudi: Tous les élèves sont conviés à manger dans la classe pour un grand repas que nous partagerons. Chacun est invité à apporter un mets dont la première lettre débute par la première lettre de son prénom. Les quantités doivent être raisonnables (c'est-à-dire +ou- 25 ÷ par le nombre de participants d'une catégorie. Par exemple, si 7 élèves cuisinent une entrée (25 ÷ 7), chacun apporte donc de la nourriture pour +ou- 4 personnes, séparée (ou non) en portions de la taille de votre choix. Nous éviterons ainsi d'avoir trop de restants.) Il faut prévoir les ustensiles de service (spatule? louche?) ainsi que la méthode de transport (à l'aller comme au retour). **IL N'Y AURA AUCUNE POSSIBILITÉ DE FAIRE CHAUFFER**, sinon un petit micro-onde dans la classe. On tente donc de préparer quelque chose qui peut se manger à température ambiante (ou froid). Les assiettes, les ustensiles et les verres seront fournis.

| Entrée (7) | Plat principal (9) | Dessert (5) | Breuvage (3) |
|------------|--------------------|-------------|--------------|
| Annabelle | Sara | Nina | Léanne |
| Joaquin | Lilia | Laurier | Agathe |
| Hugo | Camille | Elsiane | Lohan |
| Isaac | Lila-May | Zakary | |
| Clara | John-John | Antoine | |
| Anaïs | Léonie | | |
| Simone | Nils | | |
| | Maëlle | | |
| | Rose | | |

Organisation de la sortie au parc de jeudi: À la fin du repas, vous sortirez jouer sur la cour. À 13h25, nous nous déplacerons vers le parc pour une période de PATINAGE. Qu'il y ait 2 glaces ou non, nous identifierons un espace pour le hockey et un autre pour le patinage libre. Dans les 2 cas, **LE CASQUE EST OBLIGATOIRE**. Si vous jouez au hockey, votre casque doit avoir une grille protectrice. Si vous patinez librement, vous pouvez porter un casque de vélo! Personne ne jugera votre apparence ou l'excellence de votre équipement.

Au jour le jour:



lundi: 11h05 anglais, suite du rap...

mardi:

-examen d'univers social et cours de sciences
-écriture d'une lettre d'opinion

mercredi 100^e jour: 13h10 cours d'éducation physique
15h10 PARASCOLAIRES (hockey cosom ET début de l'art dramatique dans le local 308)

jeudi C'EST L'HOAIRE DU VENDREDI:

9h00 La cabane à culture avec Alex S. Girard
10h00 DICTÉE PGL COMMANDITÉ
11h05 anglais
Dîner de classe
13h30 patinage
15h00 rencontre des équipes du Cercle

vendredi JOURNÉE PÉDAGOGIQUE

Mot aux élèves et aux parents:

🍷* **La compétition d'équipes se poursuit! Soignez vos retours de signatures et vos déplacements dans le corridor!**

♥♥ **Félicitations aux 8 élèves de la classe qui ont représenté fièrement Paul-Bruchési au tournoi de Génies en herbe de samedi dernier. De nombreuses victoires et de nombreuses sources de fierté sont venues ponctuer cette journée faste! Merci aux nombreux parents présents. Une aventure qui se poursuivra la semaine prochaine!**

Aide aux devoirs:

• Mardi de 15h55 à 16h30, se tiendra l'aide aux devoirs (qui peut également servir de moment de récupération!). Si vous venez, n'oubliez pas de prévenir vos parents!